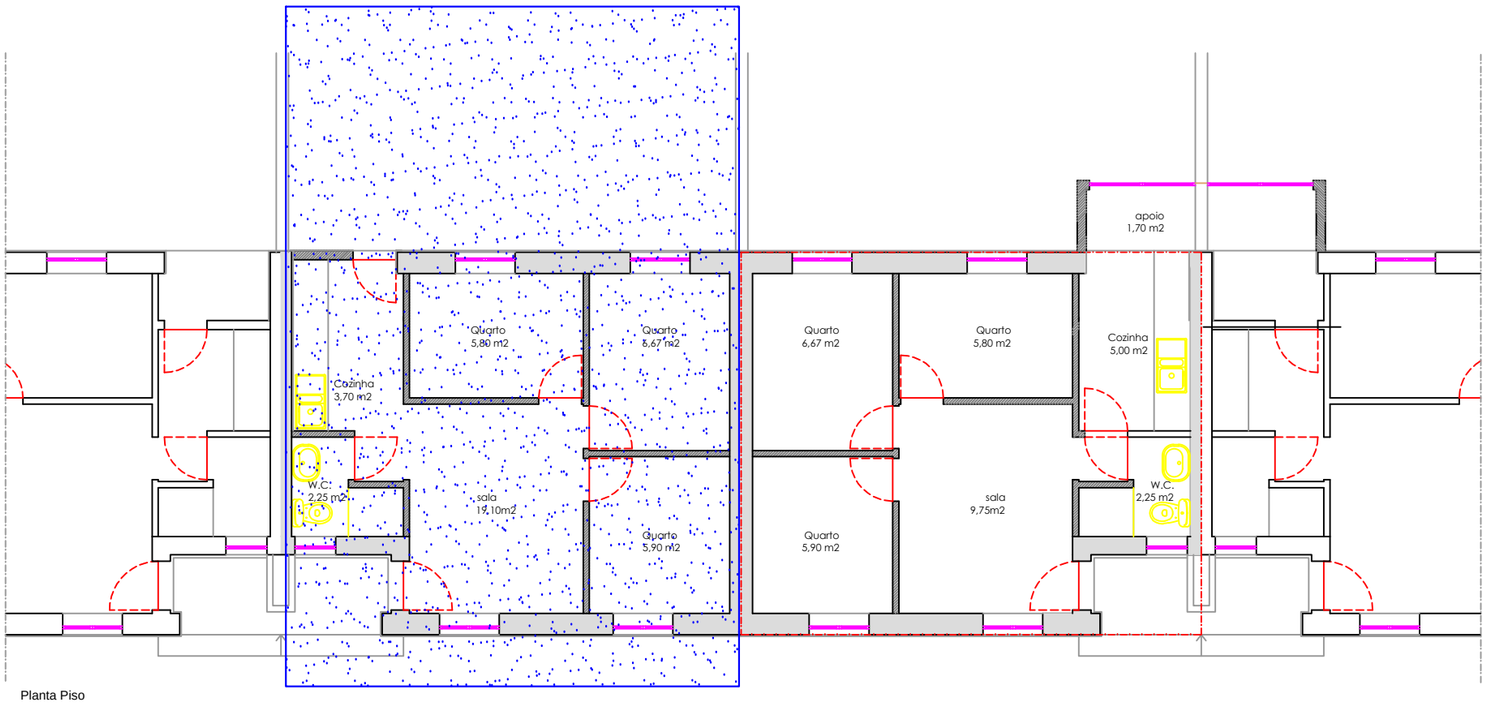

Planta Piso

CAMARA MUNICIPAL DE CAMINHA
Largo Calouste Gulbenkian
4910-122 CAMINHA

(258 710300
Fax: 258 710 319

DIVISëO URBANISMO DE OBRAS PÐBLICAS E EDIFêCIOS

CASAS DO BAIRRO DOS PESCADORES - V. P. Ą

ESCALA: 1/100

PE¢AS:

Bairro dos Pescadores - Vila Praia de Ąncora
Proposta arquitetura

REF. DESENHO: 2

Projectou:

DATA: Novembro 2024

Levantou:

Visto: